

AUF EINEN BLICK 2025

Da sein. Voraus schauen.



LINZ AG

Alle Personen, die auf den Einstiegsseiten und der Titelseite zu sehen sind, sind Mitarbeitende der LINZ AG. Die Titelseite zeigt (v.l.) Stefan Hötzeneder, Finanzen, DI Lisa Gruber, Baumanagement/Bautechnik, Claudia Lindberger, Finanzen/Konzernrechnungswesen und Ing. Manuel Wolfmayr, Baumanagement/Bautechnik, im 28 Meter hochgelegenen LINZ AG-Hafenpark.

Inhaltsverzeichnis

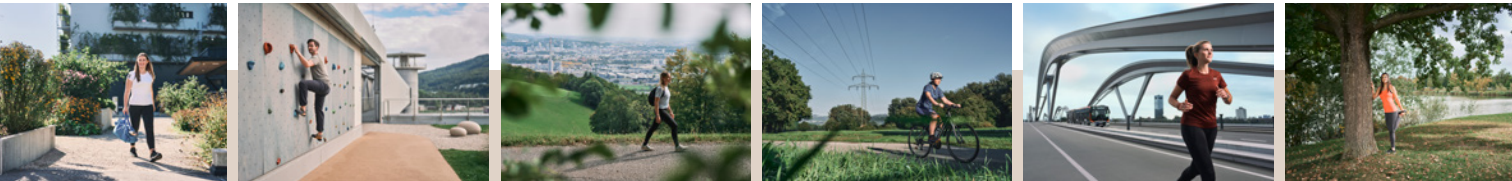

Unternehmen

- 4 Vorstand der LINZ AG
- 5 Gesetzliche Organe
- 6 Vorstand und Geschäftsführung
- 7 Versorgungsgebiet der LINZ AG
- 8 Organigramm
- 9 Bilanzkennzahlen
- 9 Betriebsleistungen und Investitionen
- 10 Auszug aus der Konzern-GuV
- 11 Auszug aus der Konzern-Bilanz
- 11 Mitarbeitende

Holding

- 12 Unternehmenseinheiten

Managementservice

- 13 Unternehmenseinheiten

Strom Gas Wärme

- 15 Energiemanagement
- 15 Energieerzeugung
- 16 Telekom
- 16 Energie Vertrieb
- 17 Wärme und Kälte

Netz

- 19 Stromverteilnetz
- 19 Gasnetz

Linien

- 21 Fahrausweistypen
- 21 Verkehrsanteile
- 22 Kennzahlen Verkehrsbetrieb
- 22 Beförderte Personen
- 23 Grottenbahn
- 23 Anrufsammeltaxi
- 23 Multimodales Mobilitätsangebot tim

Service

- 25 Wasser
- 25 Abwasser
- 26 Abfall
- 27 Hafen
- 28 Bäder
- 29 Bestattung und Friedhöfe
- 30 Kontakt
- 31 Servicenummern
- 31 E-Mails



Vorstand der LINZ AG

v.l.n.r.
Mag. DI Josef Siligan
Vorstandsdirektor
DI Erich Haider, MBA
Generaldirektor
Mag.ª Dr.ª Jutta Rinner, MBA
Vorstandsdirektorin

GESETZLICHE ORGANE

Vorstand

DI Erich Haider, MBA
 Mag.ª Dr.ª Jutta Rinner, MBA
 Mag. DI Josef Siligan

Gesellschafter

Unternehmensgruppe der Stadt Linz
 Holding GmbH als Alleineigentümerin

Aufsichtsrat LINZ AG

Bgm. Mag. Dietmar Prammer, MBA
 (Vorsitzender ab 31.01.2025)
 Vbgm.ª Karin Hörzing
 (Vorsitzende bis 31.01.2025)
 Vbgm. Mag. Martin Hajart, MBA
 (bis 27.10.2024)
 (stv. Vorsitzender bis 27.10.2024)
 GD-Stv.ª KRª Mag.ª Michaela
 Keplinger-Mitterlehner *)
 (stv. Vorsitzende ab 31.01.2025)
 Dr. Gerhard Zettler
 (ab 28.10.2024)
 Dr. Josef Peischer *)
 DI Dr. Helmut Draxler *)
 StRª Mag.ª Eva Schobesberger
 Josef Walch († 27.08.2025)
 StR Mag. Dr. Michael Raml
 GR Mag. Michael Svoboda

Vom Betriebsrat entsandt:

Joachim Stix
 Thomas Fröhlich
 Erich Kaiser, BA MA MPA AVM
 Jürgen Huemer *)
 Peter Regenhart *)

*) Mitglieder des Prüfungs- und
 Arbeitsausschusses

Vorstand und Geschäftsführung

(v. l.): Dipl.-Wirtsch.-Ing. (BA) Manfred Förderl,
DI Gerhard Jungwirth, Mag. DI Josef Siligan,
DI Erich Haider, MBA, Mag. Dr. Jutta Rinner,
MBA, Ing. Mag. Christian Gratzl, MBA,
DI Martin Heindl



Versorgungs- gebiet

der LINZ AG

118 betreute Gemeinden inkl. Linz

30. September 2025

Davon:

38 Wärme
26 Wasser
45 Abwasser
65 Abfallbehandlung
05 Abfallsammlung
15 Linien

LINZ NETZ GmbH:

82 Strom
30 Erdgas

Organigramm

der LINZ AG

Es wurde ein zeitgemäßer, marktorientierter Konzern geschaffen, um durch die Ausschöpfung von Synergiepotenzialen Kosten zu senken und Erträge zu sichern. Zusätzlich ist damit die Grundlage für die Ausrichtung als Multi-Utility-Anbieter geschaffen.

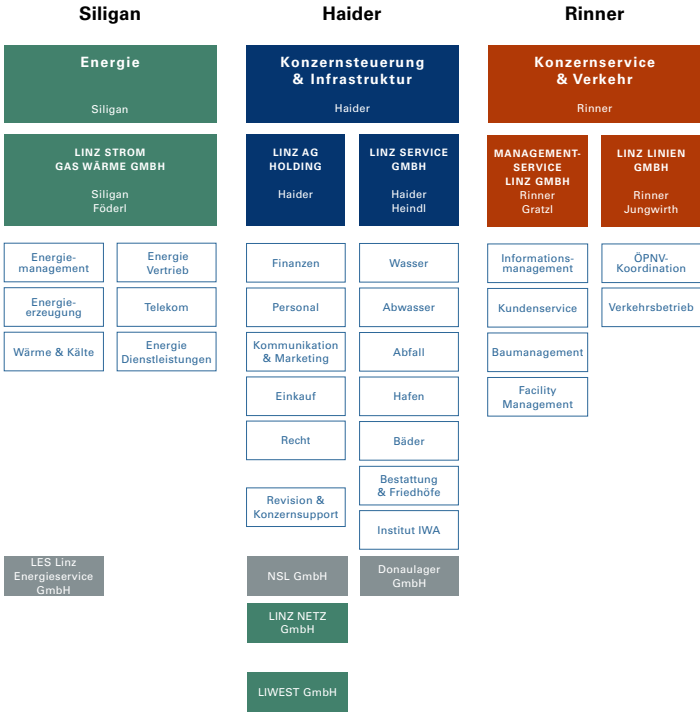

Auszug aus der Konzern-GuV

	2024	2025
	Mio. EUR	Mio. EUR
Umsatzerlöse	1.219,720	1.182,798
Bestandsveränderungen, aktivierte Eigenleistungen, sonstige betriebliche Erträge	53,389	46,993
Betriebsleistung	1.273,109	1.229,791
Materialaufwand	-558,193	-504,745
Personalkosten	-306,250	-322,523
Abschreibungen	-133,727	-139,957
Sonstige betriebliche Aufwendungen	-162,790	-175,532
Betriebsaufwendungen	-1.160,960	-1.142,757
Betriebsergebnis	112,149	87,034
Finanzergebnis	-7,700	-7,853
Ergebnis vor Steuern (EBT)	104,449	79,181
Steuern vom Ertrag	-24,685	-9,955
Ergebnis nach Steuern	79,764	69,226
Rücklagenbewegungen saldiert	-63,764	-53,226
Bilanzgewinn	16,000	16,000

gerundet in Mio. EUR

Auszug aus der Konzern-Bilanz

	2024	2025
	Mio. EUR	Mio. EUR
Anlagevermögen	1.981,320	2.133,222
Umlaufvermögen	374,838	381,401
Rechnungsabgrenzungsposten	15,888	16,735
AKTIVA	2.372,046	2.531,358
Eigenkapital	758,179	811,791
Sonderposten aus Investitionszuschüssen zum Anlagevermögen	199,024	213,603
Baukostenbeiträge	182,534	187,072
Rückstellungen	347,141	345,817
Verbindlichkeiten	876,441	956,192
Rechnungsabgrenzungsposten	8,728	16,883
PASSIVA	2.372,046	2.531,358

gerundet in Mio. EUR

Mitarbeitende

	2023	2024	2025
Mitarbeiteranzahl im Jahresdurchschnitt	3.313	3.453	3.521
Kapazitäten im Jahresdurchschnitt	3.116	3.250	3.325



GESCHÄFTSFÜHRUNG
LINZ AG HOLDING

Aufsichtsrat

Bgm. Mag. Dietmar Prammer, MBA
(Vorsitzender ab 31.01.2025)

Vbgm.ⁱⁿ Karin Hörzing
(Vorsitzende bis 31.01.2025)

Vbgm. Mag. Martin Hajart, MBA
(bis 27.10.2024) (stv. Vorsitzender bis 27.10.2024)

**GD-Stv.ⁱⁿ KRⁱⁿ Mag.^a Michaela
Keplinger-Mitterlehner**
(stv. Vorsitzende ab 31.01.2025)

Dr. Gerhard Zettler
(ab 28.10.2024)

Dr. Josef Peischer

DI Dr. Helmut Draxler

StRⁱⁿ Mag.^a Eva Schobesberger

Josef Walch († 27.08.2025)

StR Mag. Dr. Michael Raml

GR Mag. Michael Svoboda

Joachim Stix

Thomas Fröhlich

Erich Kaiser, BA MA MPA AVM

Jürgen Huemer

Peter Regenhart

Geschäftsführung

DI Erich Haider, MBA

Unternehmenseinheiten

Finanzen

Personal

**Kommunikation und
Marketing**

Recht

**Revision und
Konzernsupport**

NSL GmbH



GESCHÄFTSFÜHRUNG
MANAGEMENTSERVICE
LINZ GMBH

Geschäftsführung

Ing. Mag. Christian Gratzl, MBA

Mag.^a Dr.ⁱⁿ Jutta Rinner, MBA

Unternehmenseinheiten

Informationsmanagement

Kundenservice

Baumanagement

Facility Management

Organisationsentwicklung

Sicherheitstechnischer Dienst



GESCHÄFTSFÜHRUNG
LINZ
STROM GAS WÄRME
GMBH

Geschäftsführung

Dipl.-Wirtsch.-Ing. (BA) Manfred Förderl

Mag. DI Josef Siligan

Aufsichtsrat

- DI Erich Haider, MBA
(Vorsitzender)
- Mag.ª Dr.ª Jutta Rinner, MBA
(stv. Vorsitzende)
- Dr. Josef Peischer
- Thomas Fröhlich
(Betriebsrat)
- Michael Kopatsch
(Betriebsrat)

Energiemanagement in GWh

Verkaufte Energiemengen	
Strom	2.532
Primärenergie	4.904

Energieerzeugung

Kraftwerke	Leistung MW _{el}	Leistung MW _{th}
Fernheizkraftwerk Linz-Mitte (inkl. Fernwärme-Speicher)	236	432
Fernheizkraftwerk Linz-Süd	171	200
Wasserkraftwerk Traunwehr	1	
Wasserkraftwerk Kleinmünchen	9	
Wasserkraftwerk Pierbach	< 1	
Wasserkraftwerk Kaltental	< 1	
Photovoltaik-Bürgerkraftwerk	< 1	
Fernheizwerk Dornach		0

	2024		2025	
Eigenstromerzeugung netto (davon 90 % Kraft-Wärme-Kopplung)	GWh	Prozent	GWh	Prozent
	649,038	100	850,604	100,00
davon aus Erdgas	468,392	72,17	691,523	81,30
davon aus Biomasse	47,052	7,25	45,489	5,35
davon aus Reststoffen	62,437	9,62	72,392	8,51
davon aus Wasserkraft	71,157	10,96	41,200	4,84
Fernwärmeerzeugung	1.151,388	100	1.249,481	100,00
davon aus Erdgas	634,346	55,09	738,693	59,12
davon aus Biomasse	155,402	13,50	147,524	11,81
davon aus Reststoffen	361,640	31,41	363,264	29,07

Telekom

Telekommunikationsnetz	
Anzahl Business Kundenanschlüsse	2306
Signalkabel	986 km
Lichtwellenleiterkabel	2.371 km

Energie Vertrieb

Versorgungsgebiet: Österreich

Stromabsatz gesamt	1.142,73 GWh
Kundenanlagen gesamt	225.547

Versorgungsgebiet: Österreich

Gasabgabe gesamt	819,11 GWh
Gaskund*innen	27.534

Wärme und Kälte

Versorgungsgebiet: Linz und 38 Gemeinden

Fernwärme

Anschlusswert	969 MW
Wärmeabsatz	1.146.206 MWh
Tagesspitze (am 19.02.2025)	419,2 MW
Fernwärmeübergabestationen	4.359
Netzlänge (Trasse)	357 Tkm
Angeschlossene Wohnungen (Linz, Traun, Leonding)	92.195

Naturwärme

Anschlusswert	57,73 MW
Wärmeabsatz	76.736 MWh
Übergabestationen	512
Netzlänge (Trasse)	43,13 Tkm
Angeschlossene Wohnungen	7.265

Nahwärme

Heizzentralen	319
Wärmeabsatz	50.020 MWh
Angeschlossene Wohnungen	6.170

Kälte

Anschlusswert	23,0 MW
Kälteabsatz	13.479 MWh
Fernkälteübergabestationen	21
Netzlänge (Trasse)	4,62 Tkm
Kältezentralen	5



GESCHÄFTSFÜHRUNG
LINZ NETZ GMBH

Geschäftsführung

Mag. Jörg Berthold Mittendorfer, MBA

DI Johannes Zimmerberger, MBA

Stromverteilnetz

Versorgungsgebiet: Linz und 81 Gemeinden

Stromaufbringung (inkl. Netzverluste)	2.153 GWh
Netzlänge (inkl. 110 kV)	8.592 km
davon Kabel (inkl. 110 kV)	5.881 km
Zählpunkte Verbraucher	290.788
Zählpunkte Einspeiser	22.177
Netzhöchstleistung (am 15.01.2025)	415,5 MW
Umspannwerke	28

Gasnetz

Versorgungsgebiet: Linz und 29 Gemeinden

Erdgastransport gesamt (inkl. Netzverluste)	2.277,4 GWh
davon Kraftwerke	792,5 GWh
davon Kommunalgas, Gewerbe und Eigenverbrauch	1.484,9 GWh
höchste Tagesabgabe (am 13.01.2025, ohne Kraftwerke)	9,0 GWh
höchste Stundenabgabe (am 14.01.2025, 6.00 – 7.00 Uhr)	495,4 MWh
Netzkund*innen (aktive Gaszähler)	41.480
Betreutes Rohrnetz	2.018,2 km



GESCHÄFTSFÜHRUNG
LINZ
LINIEN GMBH

Geschäftsführung

Mag.^a Dr.ⁱⁿ Jutta Rinner, MBA

DI Gerhard Jungwirth

Aufsichtsrat.

Vbgm Mag. Martin Hajart, MBA
(bis 27.10.2024) (Vorsitzender bis 27.10.2024)

Dr. Gerhard Zettler
(ab 31.01.2025) (Vorsitzender ab 07.04.2025)

DI Erich Haider, MBA
(stv. Vorsitzender)

Mag. DI Josef Siligan

GR Roland Baumann

GRⁱⁿ Mag.^a Beate Gotthartsleitner

GR Wolfgang Grabmayr

GR Florian Koppler, MSc

GR Tomislav Pilipović

Jürgen Huemer
(Betriebsrat)

Markus Mißbichler
(Betriebsrat) (bis 16.01.2025)

Ing. Gerald Krenmayr
(ab 17.01.2025)

Josef Reichhör (Betriebsrat)

Dominic Leitner (Betriebsrat)

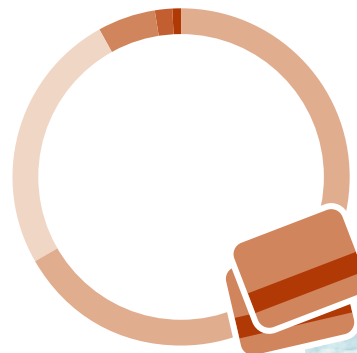

Fahrausweistypen

Zeitkarten
66,77 %

Schülerfreifahrt
25,38 %

Einzelfahrscheine
5,36 %

Sonstige Karten
1,88 %

Mehrfahrtenkarten
0,61 %



Fußgänger
32,6 %

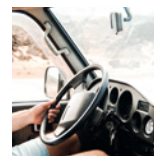

Individualverkehr
32,4 %



Öffentlicher Verkehr
22,4 %

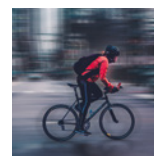

Radfahrer
12,6 %

Kennzahlen Verkehrsbetrieb

Versorgungsgebiet: Linz und 14 Gemeinden

	Fahrzeuge	Linien	Fahrgäste in Mio.
Straßenbahn (inkl. Nachtlinien)	62	6	64,93
Autobus (inkl. Nachtbus)	88	28	26,32
Obus	20	4	15,12
Bergbahn neu	4		
Bergbahn revitalisiert	3	1	0,85
Gesamt	177	39	107,22

	Streckenlänge in km	Platz-km in Mio.	Personen-km in Mio.
Straßenbahn	30,90	742,14	246,73
Autobus	160,78	407,43	110,54
Obus	19,3	189,23	71,06
Bergbahn	3,07	9,97	3,66
Gesamt	214,05	1.348,77	431,99

Beförderte Personen

Beförderte Personen	107,22 Mio.
---------------------	-------------

Grottenbahn

Besucher*innen insgesamt	152.260
davon Kinder	62.364

Anrufsammeltaxi (AST)

Versorgungsgebiet: Stadtgebiet Linz und 12 Gemeinden

Abfahrtsstellen gesamt in Linz	312
--------------------------------	-----

Beförderte Personen (AST)

Stadt Linz	
Tages-AST	1.230
Nacht-AST	58.443
Randgemeinden	
Nacht-AST	17.884

Multimodales Mobilitätsangebot tim (täglich.intelligent.mobil)

(E-)Carsharing und Mietwagen

Fahrzeugbuchungen	18.073
Gefahrene Kilometer	1.283.726



GESCHÄFTSFÜHRUNG
LINZ
SERVICE GMBH

Geschäftsführung

DI Martin Heindl

DI Erich Haider, MBA

Aufsichtsrat

Vbgm.ⁱⁿ Karin Hörzing
(Vorsitzende)

Mag.^a Dr.ⁱⁿ Jutta Rinner, MBA
(stv. Vorsitzende)

Mag. DI Josef Siligan

GR Manuel Danner

GRⁱⁿ OStRⁱⁿ MMag.^a Regina Traunmüller
(bis 25.02.2025)

StR Univ.-Prof. Dr. Thomas Gegenhuber
(ab 11.04.2025)

GR Dr. Georg Hubmann

GR Tomislav Pilipović

GR Thomas Naderer

Erich Kaiser, BA MA MPA AVM (Betriebsrat)

Klaus Kornfellner (Betriebsrat)

Eva Huemer (Betriebsrätin) (bis 03.07.2025)

Sandra Hajnal (Betriebsrätin) (ab 04.07.2025)

Karin Stockinger (Betriebsrätin) (bis 07.11.2024)

Anita Winter (Betriebsrätin) (ab 08.11.2024)

Wasser

Versorgungsgebiet: Linz und 25 Gemeinden	
Wasserförderung	24,029 Mio. m³
Wasserwerke (Goldwörth, Scharlinz, Plesching, Heilham)	4
Wasserabgabe	21,387 Mio. m³
Tagesspitze (am 30.06.2025)	84.865 m³
Betreutes Rohrnetz	
Rohrnetzlänge	1.321 km
Hausanschlüsse	41.757 Stk.
Pumpwerke/Drucksteigerungsanlagen	83 Stk.
Hochbehälter	34 Stk.
Brunnen	27 Stk.
Wasserschutzgebiet	1.470 ha

Abwasser

Dienstleistungen betreute Gemeinden inkl. Linz	45 Stk.
An RKL angeschlossene Gemeinden inkl. Linz	40 Stk.
Kläranlagenzulauf	58,3 Mio. m³/a
Einwohnerwerte (Ausbaugröße)	1.200.000 EW ¹²⁰
Deponiegas (DG) zur Energiegewinnung	0,75 Mio. m³/a
Faulgas (FG) zur Energiegewinnung	8,63 Mio. m³/a

Kanal

Betreutes Kanalnetz gesamt	1.774 km
davon in Linz	587 km
davon in den Umlandgemeinden	1.187 km
Kanalanschlüsse in Linz	24.201 Objekte
Angeschlossene WCs	188.173 Stk.

Abfall

Entsorgungsgebiet: Linz und 64 Gemeinden
Sammeltätigkeit: Linz und 4 Gemeinden

Entsorgte Abfälle ¹⁾	Menge in to/a	Behälteranzahl
Restabfälle	39.245	24.893
Biogene Abfälle	11.303	15.900
Sperrige Abfälle	3.561	
Altpapier	11.134	11.261
Leicht- und Metallverpackungen (Gelbe Tonne)		10.176
Leicht- und Metallverpackungen (Gelber Sack)	4.031	119.158
Altglas	4.711	1.048
Altmetalle (ohne Verpackungen)	1.988	
Altholz	8.315	
Entsorgungsfahrzeuge		63
Sonstige Fahrzeuge		25
Altstoffsammelzentren		4

¹⁾ Kommunales Abfallergebnis
exklusive Abfälle aus Industrie und Großgewerbe

IWA – INSTITUT FÜR WASSERAUFBEREITUNG, ABWASSERREINIGUNG UND FORSCHUNG

Trinkwasser-, Abwasser-, bakteriologische sowie Abfall- und Bodenunter-
suchungen, Emissionsmessungen, Sachverständigengutachten.

Hafen

Handels- und Tankhafen

Gesamtbetriebsleistung	2.978,955 to
Wasserumschlag	549,810 to
Landumschlag	2.429,145 to

Lagerflächen

Gesamtumschlag Paletten	638.400 Paletten (383.040 to)
-------------------------	----------------------------------

Transportlogistik

Transporte gesamt	37.175 Lkw-Ladungen (672.920 to)
-------------------	-------------------------------------

Containerterminal

Wasser- und Landumschlag (Container inkl. Wechselaufbauten)	253.480 TEU
--	-------------

Hafenbahn

Wagenbewegungen	107.905 Wagen
-----------------	---------------

Bäder

		2024	2025
Besucherkennzahlen in den Bädern		Personen	
Fitnessoase Parkbad		409.764	419.442
Wellnessoase Hummelhof		237.329	228.631
Familienoase Biesenfeld		158.492	164.148
Erlebnisoase Schörgenhub		218.427	205.283
Saunaoase Ebelsberg		35.556	37.220
Gesamt		1.059.568	1.054.724
Besucherkennzahlen nach Bäderangebot		Personen	
Schwimmen Winter		303.293	308.641
Schwimmen Sommer		365.549	317.107
Sauna		210.803	202.911
Wellness		58.301	59.238
Eis		118.170	163.373
Wanne/Brause		3.452	3.454
Gesamt		1.059.568	1.054.724
Hallenbäder	4	Eishallen	2
Freibäder	3	Kunsteisbahnen	3
Saunaanlagen	5	Eislaufwege	1
Kinderfreibäder	7	Wannen- und Brausebäder	1
Badeseen	3	Campingplatz	1
		Zeltplatz	1

Bestattung und Friedhöfe

Bestattung	
Bestattungsaufträge	1.619
Elf Aufnahmebüros und Fahrdienst (24-Stunden-Service)	
LINZ: Landstraße 15, Zentrale (auch an Sa, So und FT von 8.30 – 12.00 Uhr)	
Hauptstraße 1–5, Neues Rathaus	
Dornacher Straße 15, Dornach-Auhof	
Am Bindermichl 33, Bindermichl	
Wiener Straße 394, Kleinmünchen	
Traundorfer Straße 135a, Pichling (nach telefonischer Terminvereinbarung)	
Peuerbachstraße 10, Christkönig (nach telefonischer Terminvereinbarung)	
LINZ-LAND	
Harterfeldstraße 9, 4060 Leonding/Hart	
Michaelsbergstraße 16, 4060 Leonding	
Hauptplatz 14, 4053 Haid/Anselden	
GRAMASTETTEN	
Urtlstraße 1, 4201 Gramastetten	
Friedhöfe	
Friedhofsaufträge	1.930
Kremationsaufträge	4.005
Friedhofsflächen	672.400 m²
Vier Friedhöfe und Krematorium	
LINZ: Urnenhain Urfahr mit Krematorium – Park der Erinnerung	
Urnenhain Kleinmünchen	
Bergfriedhof Pöstlingberg	
TRAUN: Stadtfriedhof Linz/St.Martin – Park der Begegnung	

Unternehmen

der LINZ AG

Herausgeber

LINZ AG für Energie, Telekommunikation,
Verkehr und Kommunale Dienste

Wiener Straße 151
4021 Linz, Österreich
Tel.: +43 (0)732/3400-4000
Fax: +43 (0)732/3400-4009
E-Mail: info@linzag.at
Internet: www.linzag.at

Kundenzentrum

Wiener Straße 151
4021 Linz, Austria

Öffnungszeiten:
Mo – Do 8.00 – 17.00 Uhr
Fr 8.00 – 13.00 Uhr

LINZ AG LINIEN-Infocenter

Hauptplatz 34
4020 Linz, Austria

Öffnungszeiten:
Mo 7.30 – 15.30 Uhr
Di – Mi 8.30 – 15.30 Uhr
Do 8.30 – 17.30 Uhr
Fr 8.30 – 13.00 Uhr

Telefonische Erreichbarkeit:
Mo – Do 8.00 – 16.00 Uhr
Fr 8.00 – 14.30 Uhr
unter +43 (0)732/3400-7000

Erreichbarkeit der Servicenummern

Mo – Do 8.00 – 16.00 Uhr
Fr 8.00 – 14.30 Uhr

Servicenummern

LINZ AG
LINZ AG Vorteilswelt
Strom
Fernwärme
Vertrieb
Telekom
E-Mobilität
Service
(Abfall, Abwasser, Bäder,
Wasser, Bestattung,
Friedhöfe)

Linien
tim
LINZ NETZ GmbH

Telefon

+43 (0)732/3400-4000
+43 (0)732/3400-4005
+43 (0)732/3400-5000
+43 (0)732/3400-9000
+43 (0)732/3400-8000
+43 (0)732/3400-9455
+43 (0)732/3400-8080
+43 (0)732/3400-6000

+43 (0)732/3400-7000
+43 (0)732/3400-7733
+43 (0)732/3400-9050

E-Mails

info@linzag.at
vorteilswelt@linzag.at
strom@linzag.at
waerme@linzag.at
erdgas@linzag.at
wir-sind-hier@linzag.at
strommobil@linzag.at
abfall@linzag.at
abwasser@linzag.at
baeder@linzag.at
wasser@linzag.at
bestattung@linzag.at
friedhoefe@linzag.at

linien@linzag.at
office@tim-linz.at
office@linznz.at

Konzept und Gestaltung

Projektagentur Weixelbaumer KG
Waltherstraße 12, 4020 Linz, Österreich
www.projektagentur.at



LINZ AG

LINZ AG

für Energie, Telekommunikation,
Verkehr und Kommunale Dienste

+43 (0)732 / 3400-4000

info@linzag.at

www.linzag.at